



**RAPORT PRIVIND STAREA ȘI CALITATEA ÎNVĂȚĂMÂNTULUI
LA COLEGIUL NAȚIONAL "CONSTANTIN DIACONOVICI LOGA"
AN ȘCOLAR 2019-2020**

SITUAȚIA MEDIILOR ȘI PROMOVĂRII LA SFÂRȘITULUI ANULUI ȘCOLAR 2019-2020 - GIMNAZIU

| GIMNAZIU | Nr.de elevi înscriși la început de an școlar | Nr.de elevi rămași la sfârșitul anului | Număr de de elevi promo-vați | Nr. de elevi promovați pe medii | | |
|------------------|--|--|------------------------------|---------------------------------|----------|------------|
| | | | | 5-6.99 | 7-8.99 | 9-10 |
| Clasele a V-a | 60 | 60 | 60 | 0 | 0 | 60 |
| Clasele a VI-a | 57 | 57 | 57 | 0 | 1 | 56 |
| Clasele a VII-a | 60 | 60 | 60 | 0 | 1 | 59 |
| Clasele a VIII-a | 59 | 59 | 59 | 0 | 6 | 53 |
| TOTAL | 236 | 236 | 236 | 0 | 8 | 228 |

SITUAȚIA MEDIILOR ȘI PROMOVĂRII LA SFÂRȘITULUI ANULUI ȘCOLAR 2019-2020 - LICEU

| LICEU | Nr.de elevi înscriși la început de an școlar | Nr.de elevi rămași la sfârșitul anului | Număr de de elevi promo-vați | Nr. de elevi promovați pe medii | | |
|--------------------|--|--|------------------------------|---------------------------------|-----------|------------|
| | | | | 5-6.99 | 7-8.99 | 9-10 |
| Clasele a IX-a | 170 | 170 | 170 | 0 | 11 | 159 |
| Clasele a X-a | 178 | 180 | 180 | 0 | 32 | 148 |
| Clasele a XI-a | 173 | 173 | 173 | 0 | 12 | 161 |
| Clasele a XII-a | 207 | 207 | 207 | 0 | 30 | 177 |
| TOTAL LICEU | 728 | 730 | 730 | 0 | 85 | 645 |

Distribuția notelor la examenul de Evaluare Națională 2020

| Disciplina | Candidati inscrisi | Din care cu note | | | | | | |
|----------------------------|--------------------|------------------|----------|----------|----------|----------|----------|----|
| | | <5 | 5 - 5,99 | 6 - 6,99 | 7 - 7,99 | 8 - 8,99 | 9 - 9,99 | 10 |
| Limba și literatura română | 59 | 0 | 0 | 0 | 0 | 2 | 37 | 20 |
| Matematică | 59 | 0 | 0 | 0 | 2 | 3 | 30 | 24 |

Distribuția notelor la examenul de Evaluare Națională 2020

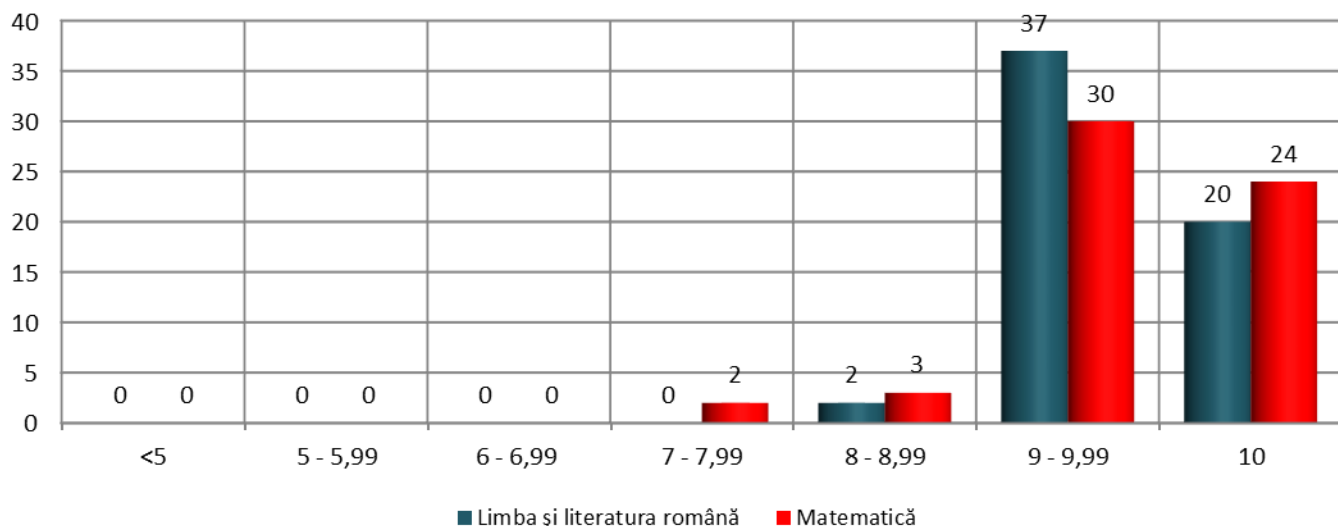

Distribuția mediilor de absolvire a cls. V-VIII, Evaluare Națională și Admitere 2020

| Disciplina | Candidati | Din care cu note | | | | | | |
|---------------------------|-----------|------------------|----------|----------|----------|----------|----------|----|
| | | <5 | 5 - 5,99 | 6 - 6,99 | 7 - 7,99 | 8 - 8,99 | 9 - 9,99 | 10 |
| Media de absolvire V-VIII | 59 | 0 | 0 | 0 | 0 | 3 | 49 | 7 |
| Media Evaluare Națională | 59 | 0 | 0 | 0 | 0 | 4 | 43 | 12 |
| Media de admitere | 59 | 0 | 0 | 0 | 0 | 3 | 49 | 7 |

Distribuția mediilor de absolvire a cls. V-VIII, Evaluare Națională și Admitere 2020

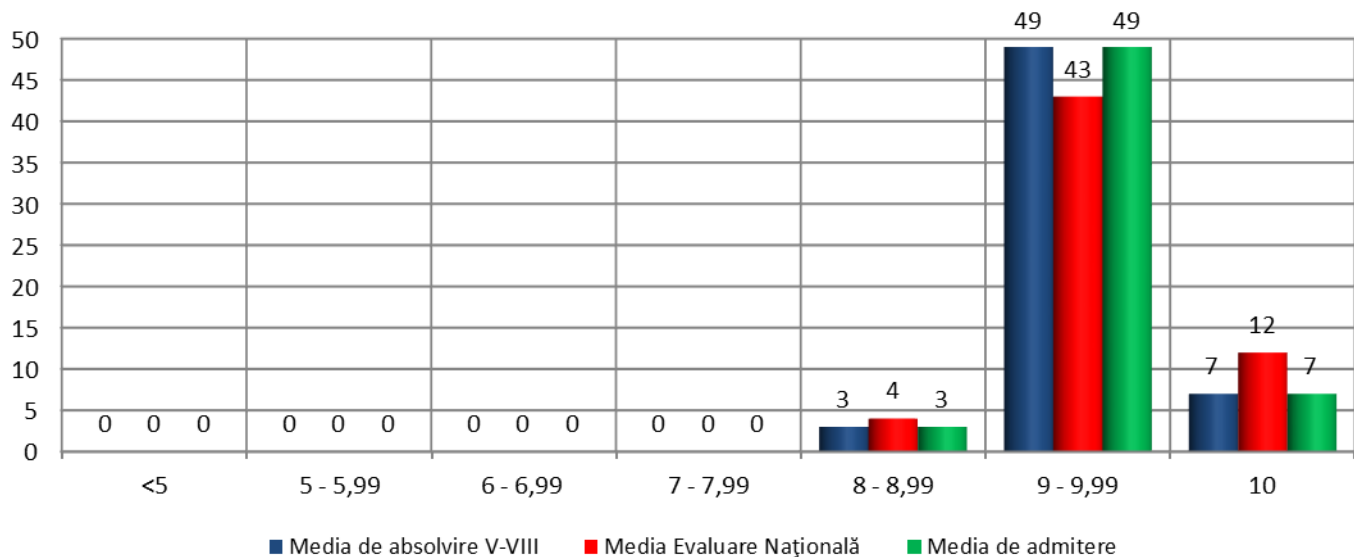

Distribuția mediilor la examenul de bacalaureat 2020

| Nr elevi înscriși | Nr. elevi prezenți | Nr. elevi neprezențați | Nr. elevi eliminați | Număr de candidați respinși | Nr. elevi reușiți | Din care cu medii: | | | | |
|-------------------|--------------------|------------------------|---------------------|-----------------------------|-------------------|--------------------|----------|----------|----------|----|
| | | | | | | 6 - 6.99 | 7 - 7.99 | 8 - 8.99 | 9 - 9.99 | 10 |
| 207 | 207 | 0 | 0 | 0 | 207 | 2 | 11 | 65 | 128 | 1 |

Distribuția mediilor la examenul de bacalaureat 2020

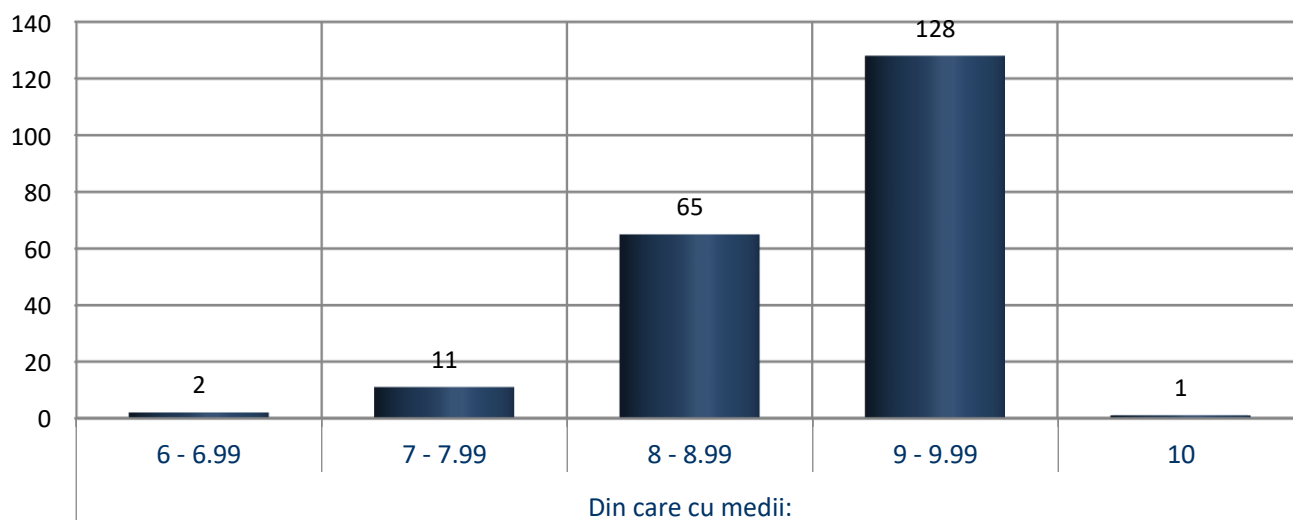

| Disciplina | Fel examinare (scris, oral, practic) | Candidați înscriși | Candidați prezenți | Candidați reușiți | Din care cu note | | | | | |
|--------------------------------------|--|-----------------------|-----------------------|----------------------|------------------|----------|----------|----------|----------|----|
| | | | | | 5 - 5,99 | 6 - 6,99 | 7 - 7,99 | 8 - 8,99 | 9 - 9,99 | 10 |
| Limba și literatura română (REAL) | Scris | 148 | 148 | 148 | 1 | 4 | 14 | 43 | 79 | 7 |
| Limba și literatura română (UMAN) | Scris | 59 | 59 | 59 | 0 | 2 | 5 | 11 | 29 | 12 |
| Matematică MATE-INFO | Scris | 90 | 90 | 90 | 1 | 4 | 6 | 24 | 51 | 4 |
| Matematică ST-NAT | Scris | 58 | 58 | 58 | 0 | 3 | 11 | 20 | 23 | 1 |
| Istorie | Scris | 59 | 59 | 59 | 0 | 0 | 1 | 8 | 33 | 17 |
| Anatomie | Scris | 79 | 79 | 79 | 0 | 0 | 2 | 9 | 40 | 28 |
| Biologie | Scris | 16 | 16 | 16 | 0 | 0 | 1 | 6 | 8 | 1 |
| Chimie | Scris | 8 | 8 | 8 | 0 | 0 | 0 | 1 | 7 | 0 |
| Economie | Scris | 1 | 1 | 1 | 0 | 0 | 1 | 0 | 0 | 0 |
| Fizică | Scris | 2 | 2 | 2 | 0 | 0 | 0 | 0 | 2 | 0 |
| Geografie | Scris | 9 | 9 | 9 | 0 | 0 | 0 | 0 | 5 | 4 |
| Informatică | Scris | 43 | 43 | 43 | 0 | 3 | 3 | 18 | 19 | 0 |
| Logică, argumentare și comunicare | Scris | 3 | 3 | 3 | 0 | 0 | 0 | 0 | 2 | 1 |
| Sociologie | Scris | 46 | 46 | 46 | 0 | 1 | 7 | 14 | 23 | 1 |

Distribuția pe categorii de note și discipline la examenul de bacalaureat 2020

